

ENKLA TIPS FÖR SKÖTSELN AV DIN FJÄRRVÄRMECENTRAL

Den här informationen hoppas vi ska hjälpa dig att optimera driften och förenkla skötseln av din fjärrvärmecentral. De olika delarna som nämns i texten kan se annorlunda ut än på bilderna, beroende på årsmodell och tillverkare. Tveka inte att kontakta oss om ni stöter på frågor!

Egen energistatistik

När gör du av med mest, respektive minst och vad är det som egentligen påverkar din användning? På Mina sidor kan du se din energianvändning dygn för dygn vilket hjälper dig att förstå hur just din användning av fjärrvärme och el ser ut. Läs mer på veab.se.

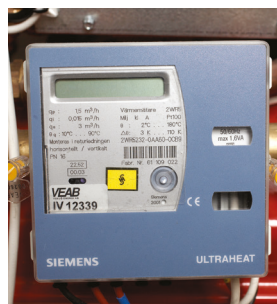

Energimätare

Tryck i systemet

Kontrollera trycket i värmesystemet. Har du en fjärrvärmecentral från SweTherm eller en äldre modell av Cetetherm ska trycket normalt ligga mellan 0,5–1,0 bar.

Har du däremot en nyare modell av Cetetherm eller en Redacentral ska trycket ligga mellan 1,0–1,5 bar. I din manual står vilket tryck, som gäller för just din central. Det är normalt att trycket går ner lite under sommarhalvåret.

Notera att det är den svarta pilen du ska titta på!



Tryckmätare

Luftning av element och höjning av trycket

Vid behov av luftning eller ökning av trycket: Stäng av strömmen till centralen så att cirkulationspumpen stannar. Vänta 15 minuter innan du luftar elementen. Öppna termostaterna på varje element fullt och utför sedan luftningen. Vrid sedan tillbaka varje termostat till ursprungsläget.

Öppna därefter kranen för påfyllning av systemet och fyll på tills trycket når upp till ovanstående värden. Slå till sist på strömmen igen.

Läckage

Titta regelbundet i fjärrvärmecentralen så att det inte finns något läckage. Om det är blött i eller under centralen eller om vattnet är grönt kan det tyda på läckage. Har du driftsäkerhetsavtal anmäler du läckaget till oss (från spillröret är det naturligt om det droppar ibland).

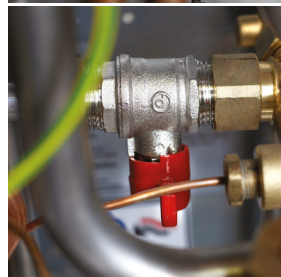

Kranar för påfyllning av systemet. Längst upp från vänster SweTherm, följt av Cetetherm och nederst Redan.

Värme i källaren sommartid

Vill du ha värmen på i källaren under sommaren? Det går att ställa in detta i reglercentralen. En instruktion om hur du går till väga finns att ladda ner på veab.se.

Varmvatten

Har du en central från SweTherm där du snabbt vill få fram varmvatten till kranen och få mindre pendling av temperaturen? Öppna då inte kranen för fullt på en gång. Börja istället med ett lägre flöde och öka sedan vid behov.

Vad gör jag om jag får grönt varmvatten?

Då har värmeväxlaren gått sönder och behöver bytas. Har du driftsäkerhetsavtal kontaktar du oss så hjälper vi dig. Har du inte tecknat driftsäkerhetsavtal kontaktar du den leverantör som du köpt fjärrvärmecentralen av. Om garantitiden upphört kontaktar du ett VVS-företag.

Övriga tips för värmen i ditt hus

Om du har någon enstaka radiator som du inte får värme i kan du ha luft i det. På föregående sida kan du se hur du då kan lufta ur det. Felet kan också bero på att stiftet i radiatorns termostatventil har fastnat. Kan du inte lösa det själv genom att lätt knacka på stiftet rekommenderar vi dig att ta hjälp av en rörmokare. Eventuellt måste du byta till en ny termostat.

Strömavbrott

Efter ett strömavbrott kan det hända att cirkulationspumpen fastnar och radiatorerna blir kalla. Det kan gå att få igång cirkulationspumpen genom att öka hastigheten. Vrid på hastighetsreglaget på pumpen. Det finns tre hastigheter. Öka först ett steg och hjälper inte det så öka till högsta hastigheten. Går pumpen igång så låt den sedan gå med den förhöjda hastigheten någon timma, innan du åter sänker till den hastighet du hade inställt innan strömavbrottet.



Cirkulationspumpar

Ett annat alternativ för att få igång pumpen är att lossa centrumskraven och sedan med en skruvmejsel vrida runt rotorn som du då kommer åt.



Om något fel uppstår

Skulle det hända något med din fjärrvärmecentral under garantitiden, normalt två år, kontaktar du den leverantör som du köpt fjärrvärmecentralen av.

- Om garantin har upphört, men du har ett driftsäkerhetsavtal kan du ringa vårt Kundcenter på 0470-70 33 33 så hjälper vi dig.
- Har du däremot ingen garanti eller driftsäkerhetsavtal, kontaktar du valfritt VVS-företag.

Driftsäkerhetsavtal

Med vårt driftsäkerhetsavtal ser vi till att du får ut det bästa möjliga av din fjärrvärmecentral – idag och i framtiden. Vi gör ett förebyggande besök vart tredje år och du får felavhjälpning utan extra kostnad. Mer information om driftsäkerhetsavtal hittar du på veab.se.

EN DEL AV DIN VARDAG

Växjö Energi • Box 497 • 351 06 • Kvarnvägen 35 • Växjö
0470-70 33 33 • info@veab.se • veab.se

VEAB
VÄXJÖ ENERGI